

MODULARIO
P. no. mod. 400



MINISTERO DELLE FINANZE
DIREZIONE GENERALE DEL CATASTO E DEI SERVIZI TECNICI ERARIALI

Mod. A (Nuovo Catasto Edilizio Urbano)

Lire
150

NUOVO CATASTO EDILIZIO URBANO

(R. DECRETO-LEGGE 15 APRILE 1959, N. 652)

Planimetria dell'immobile situato nel Comune di Salsomaggiore Terme Via Leon D'oro

Ditta Soc. HABITAT s.n.c. di Viri Mattio e c.

Allegata alla dichiarazione presentata all'Ufficio Tecnico Erariale di PARMA

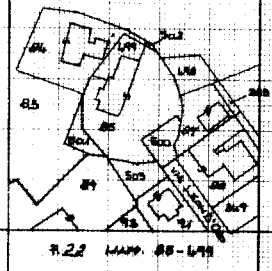
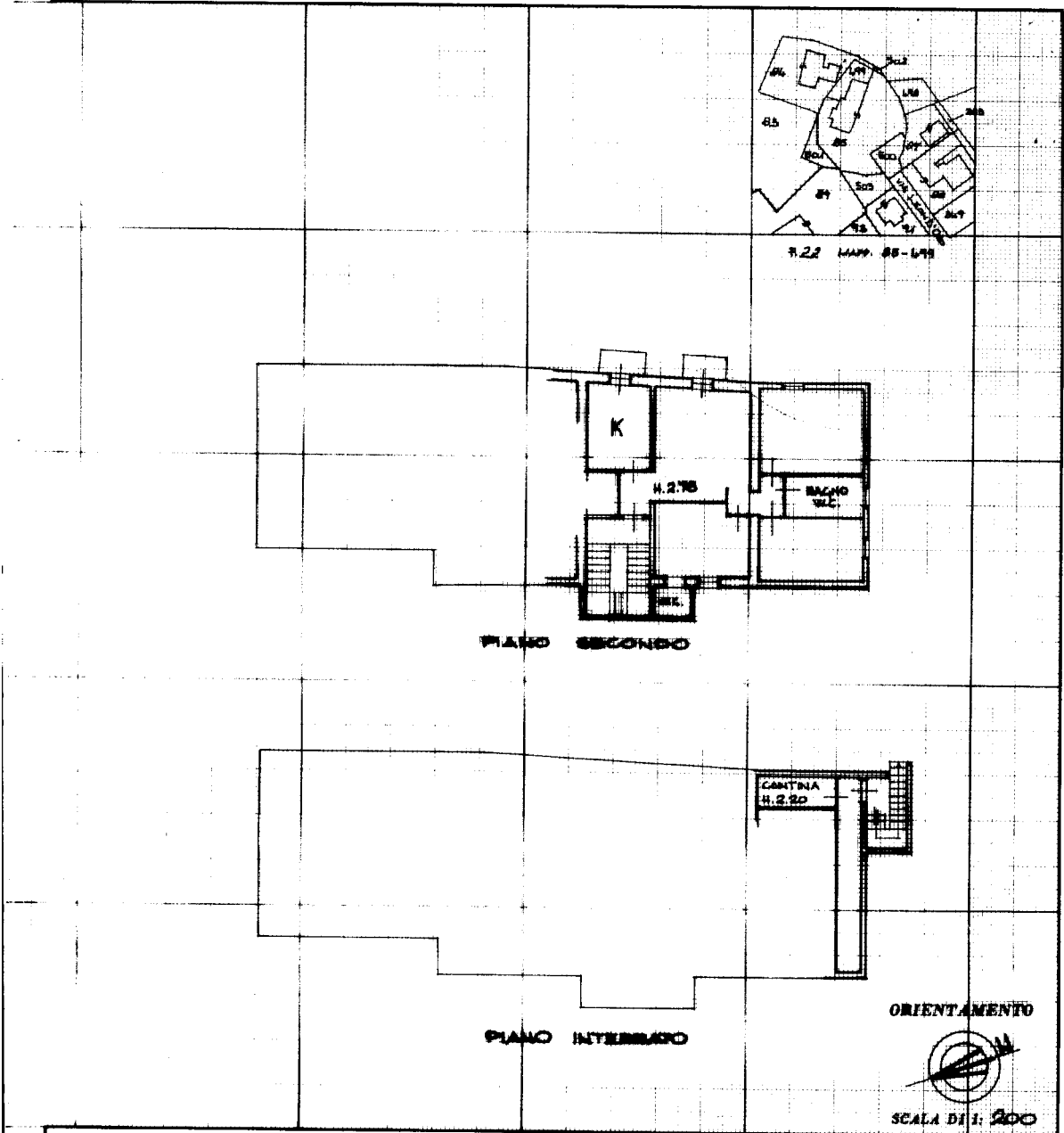

SPAZIO RISERVATO PER LE ANNOTAZIONI D'UFFICIO

DATA	20 DIC 1982
PROT. N°	3034
	Suf 1st

Compilato dal dot. ing. Marcellino
(Titolo in possesso del professionista)
 Iscritto all'Albo degli Ingegneri
 della Provincia di PARMA n. 575
 DATA _____
 Firma: _____

Catasto dei Fabbricati - Situazione al 19/12/2016 - Comune di SALSOMAGGIORE (H720) - < Foglio: 22 - Particella: 85 - Subalterno: 11 >
VIA LEON D' ORO n. 3 piano: S1-2;

Ultima planimetria in atti

MODULARIO
P. rig. rend. 498



MINISTERO DELLE FINANZE
DIREZIONE GENERALE DEL CATASTO E DEI SERVIZI TECNICI ERARIALI
NUOVO CATASTO EDILIZIO URBANO

Mod. A (Nuovo Catasto Edilizio Urbano)

Lire
150

(R. DECRETO-LEGGE 13 APRILE 1989, N. 652)

Planimetria dell'immobile situato nel Comune di Salsomaggiore Terme Via Leon D'Oro

Ditta Soc. HABITAT s.n.c. di Vini Matteo e C.

Allegata alla dichiarazione presentata all'Ufficio Tecnico Erariale di PARMA

6

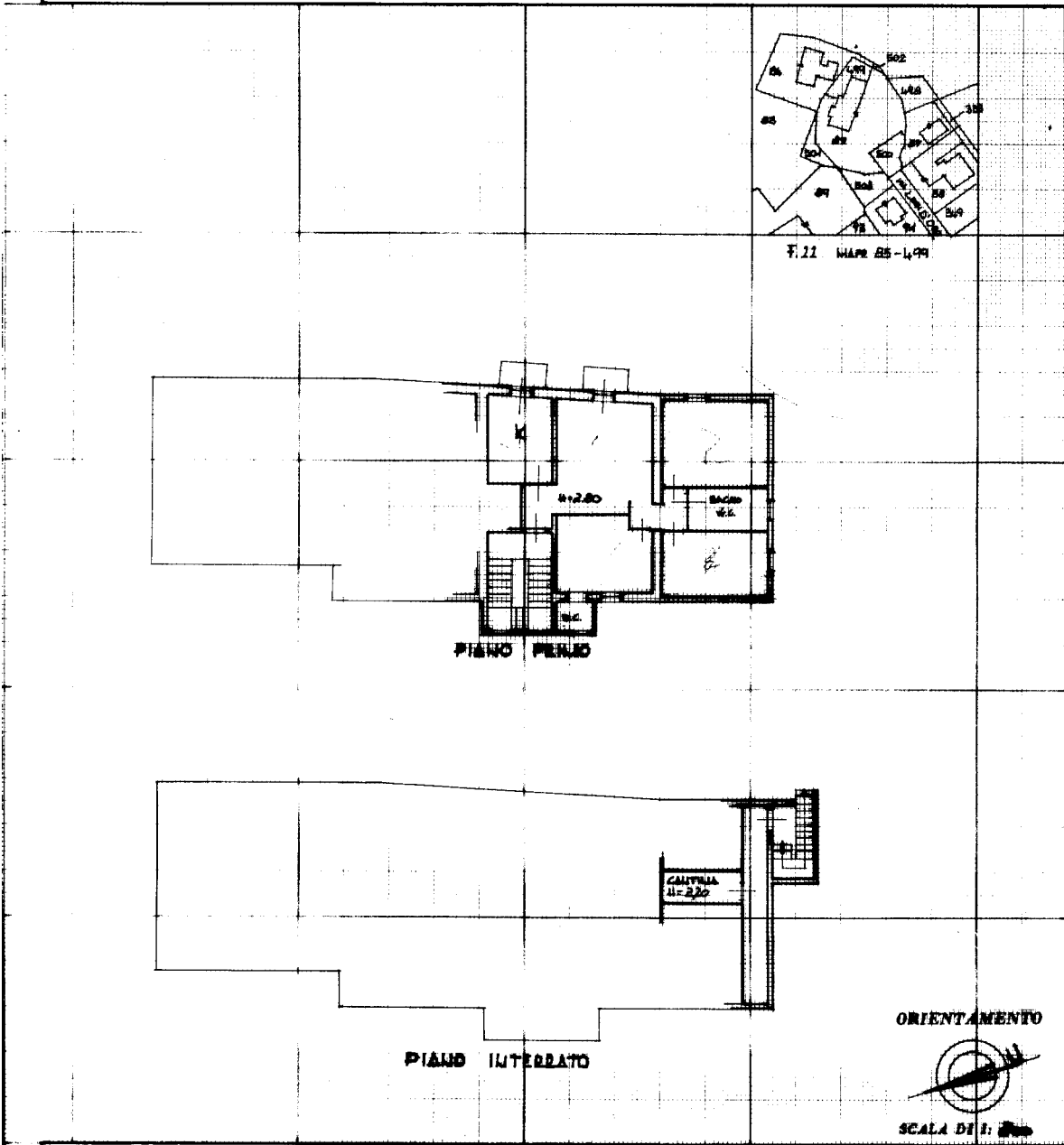

SPAZIO RISERVATO PER LE ANNOTAZIONI D'UFFICIO

DATA
PROT. N°

3005

Subito

Compilata dal Arch. Ing. Marcello Bonmati

Iscritto all'Albo degli Ingegneri della Provincia di PARMA n. 578

DATA

Firma:

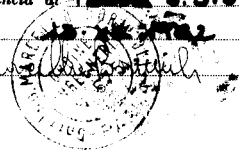

75 OFFICINA CY ROMA

Catasto dei Fabbricati - Situazione al 19/12/2016 - Comune di SALSOMAGGIORE (H720) - Foglio: 22 - Particella: 85 - Subalterno: 8 >
VIA LEON D'ORO n. 3 piano: S1-I;

Ultima planimetria in atti

MOD. 1000
P. rig. rend. - 488



MINISTERO DELLE FINANZE
* Scala originale non disponibile *

Mod. A (Nuovo Catasto Edilizio Urbano)

Lire
150

NUOVO CATASTO EDILIZIO URBANO

(R. DECRETO-LEGGE 18 APRILE 1982, N. 682)

Planimetria dell'immobile situato nel Comune di Salsomaggiore T. Via Leon D'Oro
Ditta Sec. HABITAT s.n.c. di Viti Mario e C.
Allegata alla dichiarazione presentata all'Ufficio Tecnico Erariale di PARMA

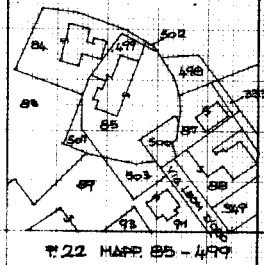

1:22 MAPPA 85-499

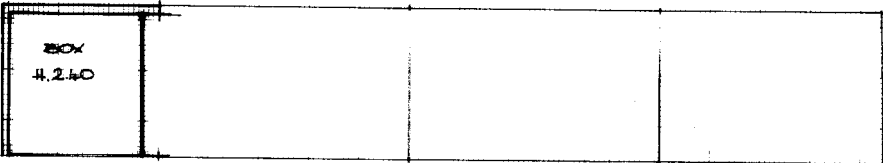

BOX
4.2.40

ORIENTAMENTO



SCALA DI 1: 200

SPAZIO RISERVATO PER LE ANNOTAZIONI D'UFFICIO

DATA 20 DIC 1982

PROT. N° 903 e

Sub 14

Compilata dal dott. ing. Marcello Borzoni

Iscritto all'Albo degli Ingegneri della Provincia di PARMA U.575

DATA 18 NOV 1982

Firma: Marcello Borzoni



Catasto dei Fabbricati - Situazione al 19/12/2016 - Comune di SALSOMAGGIORE (H720) - < Foglio: 22 - Particella: 85 - Subalterno: 14 >
VIA LEON D' ORO n. 3 piano: S1;

Ultima planimetria in atti

* Scala originale non disponibile. *

DIREZIONE GENERALE DEL CATASTO E DEI SERVIZI TECNICI ERARIALI
NUOVO CATASTO EDILIZIO URBANO

Planimetria dell'immobile situato nel Comune di Salsomaggiore T. via Leon D'Oro
 della Soc. HABITAT s.n.c. di Viri Mario e C.
 Allegata alla dichiarazione presentata all'U.T.E. di PARMA

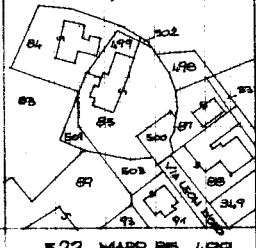

PLT - MAPPA 22 - 1979

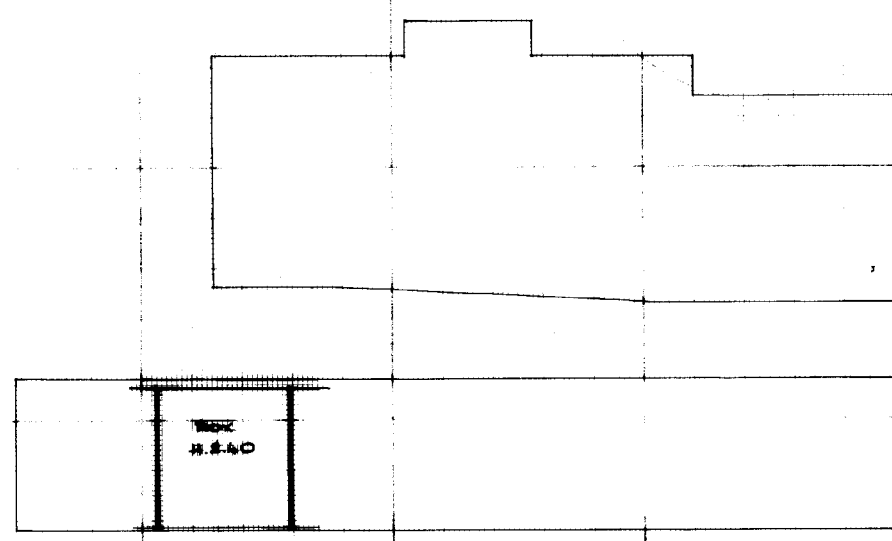

ORIENTAMENTO



SCALA 1:200

SPAZIO RISERVATO PER LE ANNOTAZIONI D'ATTUALITÀ		compilata dal dott. ing. <i>Mario Giovanni</i> iscritto all'Albo degli Ingegneri della Provincia di Parma n. 575 DATA 19/12/1982 Firma: <i>[Signature]</i>
DATA	20 DIC. 1982	
RETT. N.	3033	Sub 15

Catasto dei Fabbricati - Situazione al 19/12/2016 - Comune di SALSOMAGGIORE (H720) - < Foglio: 22 - Particella: 85 - Subalterno: 15 >
VIA LEON D'ORO n. 3 piano: S1;

Ultima planimetria in atti